Conseil de Quartier de La Béouzo

Date de la réunion :	21 Avril 2022 et 19 Mai 2022
Lieu de la réunion :	Salle DUFFAUT

Membres présents
Sonia Arfaoui, Thomas Berment, Viviane Bescos, Serge Boutes, Valérie Fabre, Franck & Sandrine Fédou, Didier Fonteneau, Benoît Guérin, Jean-Michel Lesellier, Hervé Roberton, Nina & Pierre Capderrey,

Guest : Jean Gauthier du conseil municipal

Membres excusés / absents
Patrick Bennani, Catherine Aiguillon, Michel Anton, Jean-Luc Barba, Emilie Brun, Delphine Lichtman, Yannick Kerviche, Aurélie Lorthe, Jérémie Monin-Baroille, Audrey Richard, Benoît Perrichet,

Ordre du jour :

- Suivi des actions d'aménagement (Rue du petit Quinquin, Rue du Parc, Bancs, arbres, nettoyage Vidaillon, …),
- Prochains projets du CQ (aménagements, Caminous, projet participatif, ...),
- Préparation de l'assemblée générale du conseil de quartier,
- Préparation de la Fête des voisins.

Aménagements de la rue du Parc

Il serait souhaitable de renforcer la signalisation de la rue du Parc en ce qui concerne :
21/04/2022 : Le compte rendu du sondage de la rue du Parc a été distribué au mois d'avril. Une présentation des aménagements de la rue du Parc a été présentée par Jean Gauthier lors de la session du 21 avril. Ci-dessous les plans.

Conseil de Quartier de La Béouzo

Conseil de Quartier de La Béouzo

Conseil de Quartier de La Béouzo

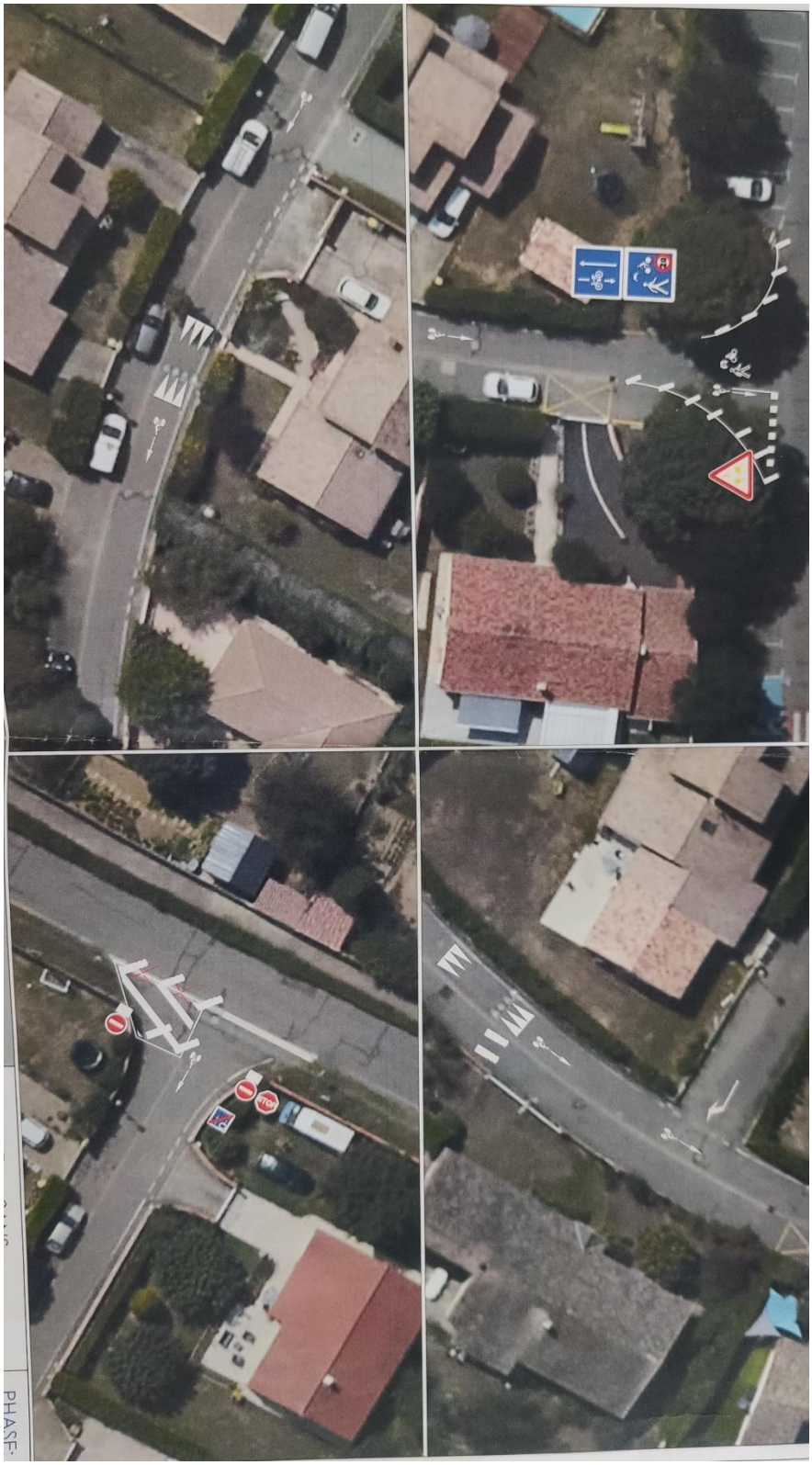

Des ajustements au plan ont été remontés par le conseil de quartier :

- Matérialisation d'un passage protégé au niveau de l'intersection de la rue du Parc et la rue de la Beouzo ;
- Matérialisation des sorties des habitations au sol.

Aménagements de la rue du petit Quinquin

21/04/2022 : Les travaux ont été réalisés dans leur ensemble.

Budget participatif

17/02/2022 : un groupe de membres du conseil du quartier se porte volontaire pour participer au projet participatif en proposant une aire de jeux pour le chemin des Pyrénées. Il sera constitué des habitants de la rue ou à proximité directe, et sera piloté par Sonia Arfaoui. Une candidature est déposée en séance sur le site de la mairie.
17/03/2022 : Une réunion de présentation des projets à la mairie est prévue le vendredi 18/03/2022. Sonia portera ce projet lors de cette présentation.
21/04/2022 : Le projet a été présenté par Sonia.

Propositions pour des emplacements de bancs publiques dans notre quartier

Le CQ a voté une priorisation des implantations suivantes :

1. Chemin du Vigné (8 votes sur 8)
2. Sur les espaces verts à l'entrée de la rue du parc, dans le cadre de l'aménagement déjà prévu (8/8)
3. A proximité du pont dit de Campardou, sur le Caminou entre la rue du Gers et la rue de la paix (7/8)
4. Sur l'espace vert au croisement de la rue du gers et du chemin de la Béouzo (7/8)
5. Rue du Comminges (6/8)

Propositions non retenues :

6. Sur les trottoirs devant l'entrée de l'école de la Béouzo (0/8)
7. Rue du petit Quinquin à proximité du transformateur (0/8)

21/04/2022 : Les bancs ont été réceptionnés, mais pas installés en raison d'un problème de bois.

Proposition de sites pour plantation de nouveaux arbres

Le conseil de quartier propose des sites pour planter de nouveaux arbres afin de créer des espaces d'ombre en été. Si possible, des essences qui nécessitent un minimum d'entretien :

1. Pointe au croisement de la rue de l'Aubisque et du chemin des Pyrénées (8/8)
2. Parc derrière le gymnase de la Béouzo (7/8)
3. Terre-plein de la rue du Comminges (7/8)
4. Autour du boulodrome de la Béouzo (5/8)
5. Parc de la rue Escoubarot (4/8)
6. A proximité du pont du Vidaillon, entre la rue du Gers et la rue de la paix (3/8)
7. Installer un cèdre du Liban rue de l'Aubisque pour remplacer celui qui a été enlevé lors de la création de la portion de la rue pour rejoindre la rue Bernard MARIS.
8. Le long du cheminement du Vidaillon entre la rue du Riouvet et la route de Fontenilles.

Valorisation des Caminous

Le Conseil de Quartier propose les pistes d'amélioration suivantes concernant la valorisation des Caminous de la commune :

1. Mettre en place un entretien renforcé des Caminous (nettoyage, tonte régulière, évacuation des déchets végétaux, …),
2. Mettre au point un document pour promouvoir les Caminous de la commune. Le plan de la ville les mentionne depuis les 2 dernières éditions, mais ils ne sont pas bien mis en valeur. Ce document pourrait reprendre le plan de la ville en filigrane, et mettre en avant les Caminous,
3. Mettre au point un chemin pédestre sur le thème de "la découverte des Caminous de Fonsorbes". Nina Capderrey, Franck Fédou et Benoît Guérin se proposent de réfléchir à ce cheminement et feront une proposition pour le prochain conseil de quartier.

21/04/2022 : Thomas et Hervé se portent volontaire pour mesurer la durée des quatre parcours qui ont été proposés.

Conseil de la ville

Le conseil de la ville consiste à créer un groupe de personnes pour travailler sur différents sujets. Il est constitué d'au moins un membre de chaque conseil de quartier et des habitants de la ville.

19/05/2022 : Les premières sessions se sont tenue pour définir le cadre d'intervention de ce conseil. Les premières études sont lancées pour scruter le marché des fournisseurs d'énergie.

Changement du service des eaux

Depuis le 1er janvier 2022, le service des eaux de la commune a changé.

Le CQ propose :

1. l'organisation d'une réunion publique d'information, au regard des tracts partisans, et afin de clarifier la position municipale sur le sujet,
2. Constitution d'un comité de suivi sur la qualité de l'eau et la fourniture du service (maîtrise des coûts).

Action président 17/03/2022 : réitérer la demande auprès de la mairie de clarifier les raisons de ce changement d'organisme qui semble particulièrement polémique. Quelles garanties sur le maintien du prix de l'eau ? Quelles garanties sur la qualité de l'eau dans la durée ?

21/04/2022 : Pas d'avancement

Ordures ménagères

La modification de la modalité de ramassage des ordures ménagères, du recyclage et du papier / Carton engendre de nombreux désagréments constatés par les riverains : Augmentation des incivilités aux abords des points de collectes (déchets laissés au pied des conteneurs) augmentation des déchets résiduels sur la voie publique (papiers et cartons de petites tailles qui s'échappent lors du ramassage des conteneurs, et qui se trouvent éparpillés par le vent).
21/04/2022 : Pas de retour du Muretain, pas d'avancement

Gestion des espaces verts

Plusieurs riverains du quartier font remonter une absence récurrente d'entretien des espaces verts (Rue du Gers, rue du Comminges, cheminement du vidaillon …). Même la période hivernale n'a pas permis de rattraper les retards de taille et de tonte. La capacité des services à assurer l'entretien des environnements végétaux du quartier inquiète les riverains. La mairie avait cependant évoqué différentes mesures mises en œuvre la saison passée pour y remédier.
21/04/2022 : En plus des services de la mairie, appel à un service de personnes en situation de handicap pour augmenter le nombre de rotation

Fête des voisins

17/03/2022 : Le conseil demande si la mairie a bien l'intention de relancer la fête des voisins, et dans le cas contraire, est-ce que le conseil de quartier de la Béouzo pourrait l'organiser le 20 mai 2022 sur le parking de l'école de la Béouzo **?**
21/04/2022 : Action Hervé : déposer une demande de manifestation sur le site de la mairie, avec matériel (chaise, table, BBQ, gobelets, ...), accès au gymnase,
Action Nina : Demander au service de communication pour faire ou imprimer les flyers, panneaux lumineux, site de la mairie, facebook de la mairie
Action Benoit : demander si budget de la mairie alloué
Démarrage à 19h00

Projet d'aménagement du chemin des Pyrénées

Lors d'une précédente réunion, Mme la Maire avait indiqué que ce chantier avait été validé au plan pluriannuel d'investissement. Le conseil aimerait faire des propositions (groupe de travail : Franck, Sandrine et Sonia) et pour cela avoir une présentation de ce qui est actuellement prévu dans ce projet. L'idée étant ensuite de le présenter aux riverains.
17/03/2022 : serait-il possible d'organiser une présentation du projet au conseil dans un premier temps ?
21/04/2021 : Une présentation des plans d'un aménagement temporaire de sécurisation de la rue est faite en séance par Jean Gauthier.

Conseil de Quartier de La Béouzo

Suivi des actions initiées par le conseil de quartier :

1. **L'aménagement du chemin entre l'impasse Marial l'impasse du Chasselas** aux piétons et aux cycles, permettrait de relier beaucoup plus facilement ce quartier au centre-ville et ainsi promouvoir les déplacements doux sur la commune.

17/02/2022 : La mairie indique que la souche est hors les 1,40 m règlementaire pour la largeur d'un cheminement. Dès que les panneaux « interdit aux véhicules motorisés » seront livrés, la barrière sera supprimée. Le CQ précise que côté impasse du Chasselas, il n'y a pas la place de passer avec un fauteuil PMR ni une poussette entre la souche et la barrière. La réponse de la mairie peut-elle être précisée ?
21/04/2022 : En attente de la pose d'un panneau

2. L'intersection du **chemin du Vigné et du chemin du Riouvouet est une priorité à droite** qui n'est pas indiquée, et du coup très peu respectée par les automobilistes.

08/07/2021 : Réponse mairie en séance : Il est décidé d'aménager un stop sur la rue du Riouvet, à l'intersection du chemin du Vigné.
21/04/2022 : Toujours en attente du panneau

3. **Infos : Cheminement Parking et accès école de la Béouzo**

A la demande des parents d'élèves de l'école de la Béouzo une réflexion avait été engagée pour un accès sécurisé. La solution retenue est la suivante :
Aménagement d'un trottoir de 2.00 m de large environ le long des propriétés riveraines avec abattage des arbres et maintien du stationnement orthogonal.

- Les automobilistes seront invités à se garer en marche arrière, afin de favoriser la sortie des véhicules par les enfants vers ce nouvel aménagement et non plus vers la rue.

17/03/2022 : Pas d'avancement. Le CQ réitère sa demande de présentation du projet aux riverains.
21/04/2022 : Pas de date pour ce point

4. **Installation d'une signalisation "Attention enfants" devant la boucle de la rue du comminge.** La déviation en place pour les travaux de la route de Tarbes génère une circulation beaucoup plus importante et rapide et met en danger les enfants qui jouent sur cet espace.

   21/04/2022 : Pas d'avancement

5. **Installer des cendriers devant l'école de la Béouzo,** à l'entrée de la rue du parc. Les personnels de l'établissement se rassemblent à cet endroit pour leur pause cigarette et jettent les mégots en nombre sous le pin parasole. Les enfants ont déjà réalisé un ramassage de ces mégots à leur propre initiative. Il serait également souhaitable de sensibiliser les personnels de ces désagréments, et qu'en tant que personnel éducatif, ils se doivent de montrer l'exemple d'un comportement citoyen respectueux de l'environnement.
   21/04/2022 : demande prise en compte

6. **Rafraîchir les marquages au sol** ou bien mettre en place un marquage réfléchissant sur les obstacles de la voirie afin d'améliorer leur visibilité la nuit : typiquement le rond-point entre le chemin Marial et le chemin des Pyrénées, les haricots du chemin du Vigné, les dos d'âne du chemin de la Béouzo.
   21/04/2022 : Pas d'avancement

7. **Maîtrise de la prolifération des moustiques** sur la commune. Le conseil de quartier propose :
   a. Faire intervenir une société de diagnostic sur la commune pour identifier les mesures à mettre en place pour éradiquer la nuisance des moustiques et leur vecteur de transmission des maladies,

b. Mettre en place une campagne de communication pour sensibiliser les habitants sur la nécessité de supprimer les facteurs de prolifération dans les jardins,
c. Mettre en place des dispositifs de piège à moustiques au niveau des quartiers comme les solutions vendues par la société Qista (https://qista.com/fr/cible-collectivite) par exemple.

21/04/2022 : La commune fait une campagne de communication chaque année et implante des larvicides dans les bassins de rétention. Vous avez un rôle à jouer. Prévention et sensibilisation à faire entre voisins, le moustique tigre ayant un champ d'action de 100m.

8. **Intersection impasse du Soleil et de la route de Fontenilles.** A cet endroit, le trottoir est rétréci, et malgré la suppression des indications de voie cyclable, certains usagers l'utilisent en vélo et trottinettes. Pour les riverains, l'intersection est particulièrement dangereuse, et des accidents se sont déjà produits entre les automobilistes et des vélos. Aussi le CQ demande à ce que le service voirie étudie une sécurisation de cette intersection, par exemple en augmentant la visibilité de cette intersection à la sortie de l'impasse du Soleil.
   21/04/2022 : La voie va être réaménagée et un marquage sera fait pour la priorité des cyclistes.

9. **Installation d'un éclairage public aux niveaux des passages piétons devant les écoles** et la crèche de la Béouzo afin de renforcer la sécurité des enfants lorsqu'ils traversent, notamment en hiver lorsque la nuit tombe plus tôt ?
   21/04/2022 : A l'étude

10. 17/03/2022 : Serait-il possible de réaliser l'entretien du boulodrome de la Béouzo ?
    21/04/2022 : La mairie indique qu'au vu du budget nécessaire pour ces travaux (rénovation importante du sol à réaliser) et au regarde la faible utilisation de cet espace, cette opération n'est pas prioritaire pour le moment.
11. Tous les membres se réjouissent de la fin des travaux de la première tranche de la route de Tarbes. La circulation est maintenant bien diminuée aux heures de pointe sur le chemin des Pyrénées et le chemin du Vigné. C'est une très bonne chose. Cependant, plusieurs membres ont constaté que la piste cyclable était régulièrement occupée par des véhicules en stationnement, et que certains cyclistes l'utilisaient à contre-sens. Serait-il possible que la police municipale mène un campagne de prévention contre le stationnement sauvage et que les marquages d'identification du sens et de la piste cyclable soient ajoutés tout le long du cheminement ?
    21/04/2022 : Pas de retour de la mairie.

Prochaines dates :

- **23/06/2022 : Conseil de quartier**
- 01/07/2022 : Conseil de quartier et repas partage de fin d'année
- 22/09/2022 : Conseil de quartier
- 20/10/2022 : Conseil de quartier
- 24/11/2022 : Conseil de quartier

Ordre du jour du prochain conseil de quartier :

A minima :

- Suivi des actions d'aménagement (Rue du petit Quinquin, Rue du Parc, chemin des pyrénées, Bancs, arbres, Vidaillon, …),
- Prochains projets du CQ (aménagements, Caminous, projet participatif, ...).